UNEC-də Təkrar ali təhsilə qəbulun təşkili
(UNEC-in təkrar ali təhsilə qəbul elektron portalı vasitəsi ilə)

UNEC-də təkrar ali təhsilə qəbul Universitetin **unec.edu.az** rəsmi internet səhifəsində online formada həyata keçirilir. Müraciət edən şəxslərin sənədləri komissiya və AR Təhsil Nazirliyi tərəfindən yoxlanıldıqdan sonra müvafiq protokol tərtib olunur və imzalanmış müqavilə ilə birgə əmr üçün təqdim edilir.

Təkrar ali təhsilə qəbul üçün online qeydiyyat 2015-ci ildən etibarən həyata keçirilir.

"Təkrar ali təhsil" paneli

UNEC-də Təkrar ali təhsil almaq istəyən vətəndaşlar ilk olaraq internet brauzerdə www.unec.edu.az saytına daxil olaraq "Qəbul" düyməsini klikləyir.

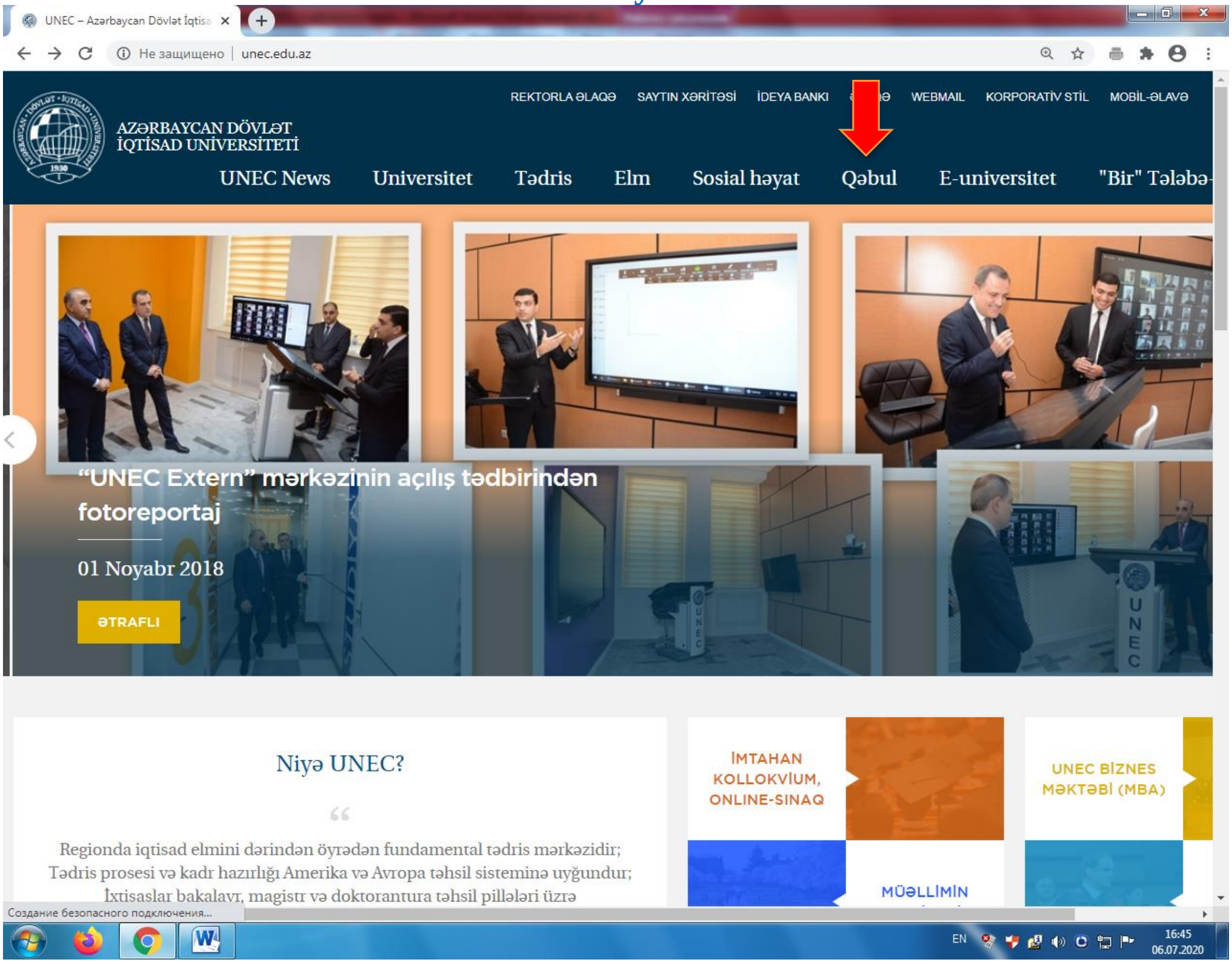

Açılan pəncərədə Təkrar ali təhsil sütununda aşağıdakı məlumatları əldə etmək olar:

Qəbul qaydaları – Bu bölmədə Təkrar ali təhsil almaq haqqında məlumatlar yerləşdirilib.

Qəbul vaxtı – Bu bölmədə elektron formada sənədlərin qəbul vaxtı qeyd olunub.

Təhsil haqqı – bölməsində UNEC-də tədris olunan ixtisaslar üzrə müəyyən olunmuş təhsil haqqı ödənişləri qeyd olunub.

Ərizə və göndəriş formaları – bölməsində UNEC-in rektorunun adına ərizə və göndəriş formalarının nümunələri yerləşdirilib.

Təkrar ali təhsil bölməsini kliklədikdən sonra açılan pəncərənin aşağısına enərək online müraciət etmək üçün **kabinet.unec.edu.az** linkinə keçid edilməlidir.

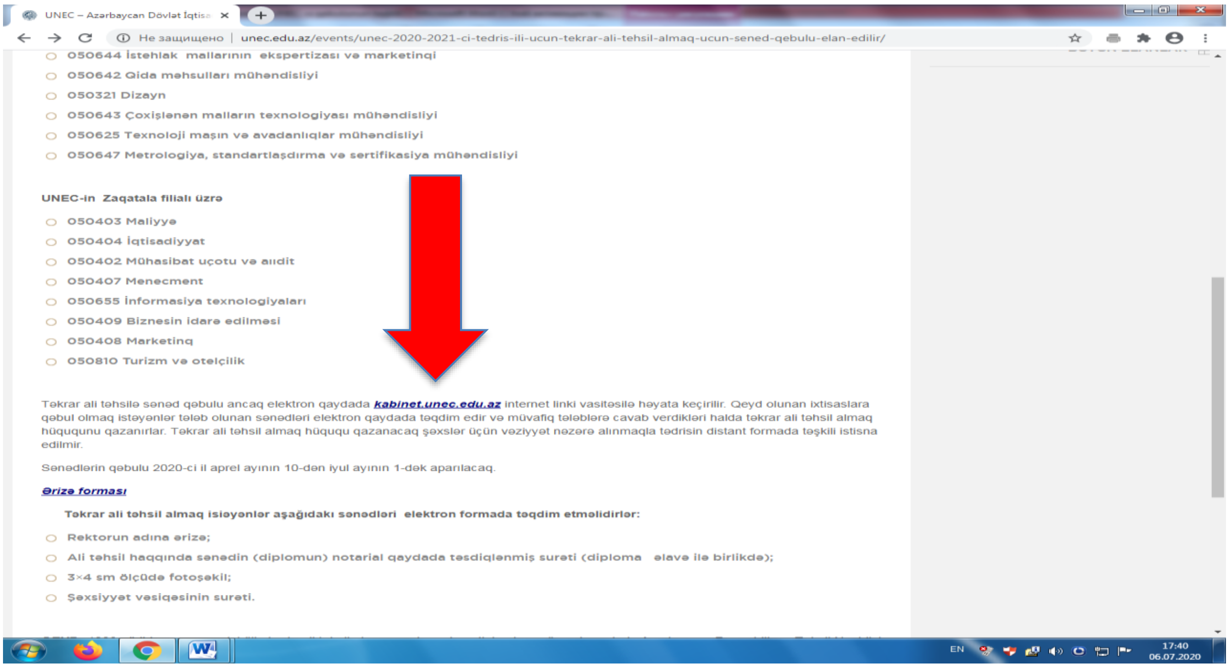

UNEC – Azərbaycan Dövlət İqtisa

Не защищено | unec.edu.az/events/unec-2020-2021-ci-tedris-ili-ucun-tekrar-ali-tehsil-almaq-ucun-sened-qebulu-elan-edilir/

- 050644 İstehlak mallarının ekspertizası və marketinqi
- 050642 Qida məhsulları mühəndisliyi
- 050321 Dizayn
- 050643 Çoxişlənən malların texnologiyası mühəndisliyi
- 050625 Texnoloji maşın və avadanlıqlar mühəndisliyi
- 050647 Metrologiya, standartlaşdırma və sertifikasiya mühəndisliyi

UNEC-in Zaqatala filialı üzrə

- 050403 Maliyyə
- 050404 İqtisadiyyat
- 050402 Mühasibat uçotu və audit
- 050407 Menecment
- 050655 İnformasiya texnologiyaları
- 050409 Biznesin idarə edilməsi
- 050408 Marketinq
- 050810 Turizm və otelçilik

Təkrar ali təhsilə sənəd qəbulu ancaq elektron qaydada ***kabinet.unec.edu.az*** internet linki vasitəsilə həyata keçirilir. Qeyd olunan ixtisaslara qəbul olmaq istəyənlər tələb olunan sənədləri elektron qaydada təqdim edir və müvafiq tələblərə cavab verdikləri halda təkrar ali təhsil almaq hüququnu qazanırlar. Təkrar ali təhsil almaq hüququ qazanacaq şəxslər üçün vəziyyət nəzərə alınmaqla tədrisin distant formada təşkili istisna edilmir.

Sənədlərin qəbulu 2020-ci il aprel ayının 10-dən iyul ayının 1-dək aparılacaq.

Ərizə forması

Təkrar ali təhsil almaq isiəyənlər aşağıdakı sənədləri elektron formada təqdim etməlidirlər:

- Rektorun adına ərizə;
- Ali təhsil haqqında sənədin (diplomun) notarial qaydada təsdiqlənmiş surəti (diploma əlavə ilə birlikdə);
- 3×4 sm ölçüdə fotoşəkil;
- Şəxsiyyət vəsiqəsinin surəti.

EN 17:40 06.07.2020

Linkə daxil olduqdan sonra online qeydiyyatdan asanlıqla keçmək üçün hazırlanmış video-təlimat yerləşdirilmişdir.

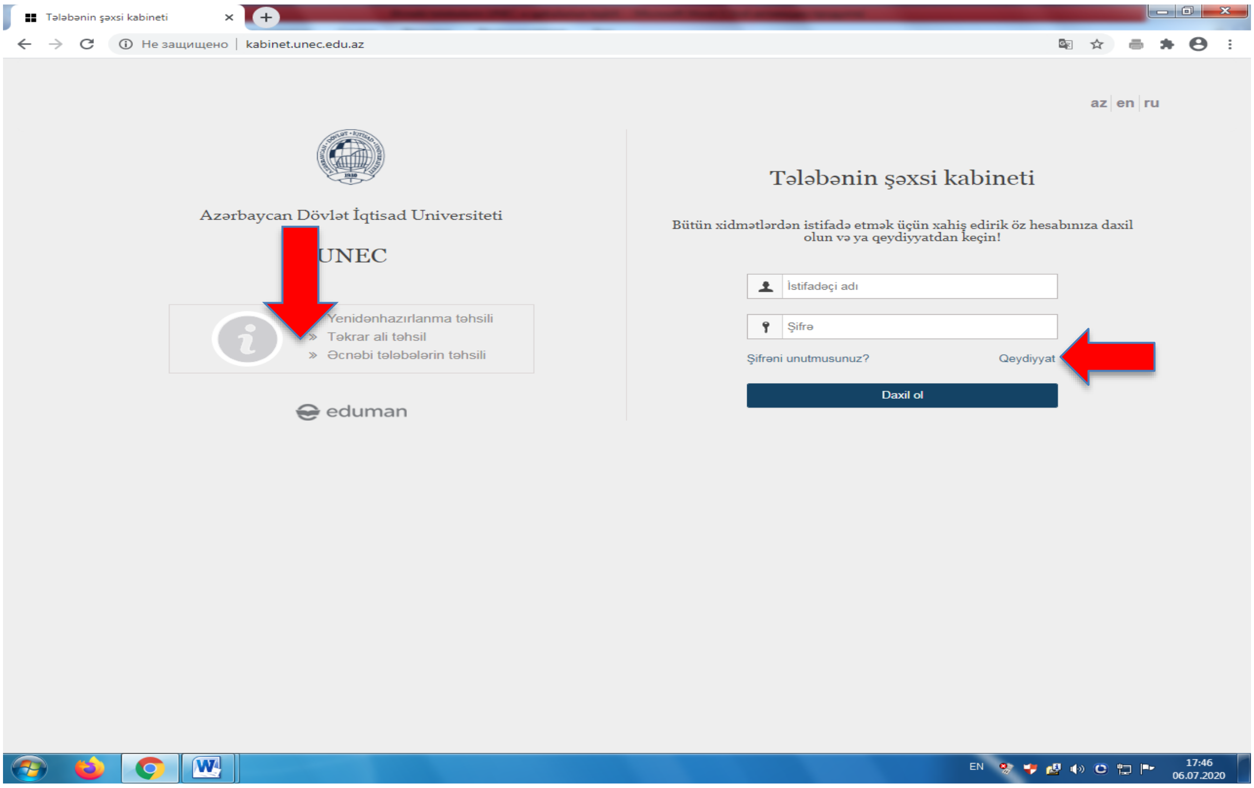

Sənədləri online formada təqdim etmək üçün Tələbənin şəxsi kabinetində ilk öncə **Qeydiyyat** bölməsi seçilir.

Açılmış pəncərədə tələbənin adı, soyadı, atasının adı, doğum tarixi, vətəndaşlığı, cinsi, ana dili, elektron ünvanı və yoxlayıcı kod daxil edilərək **Qeydiyyatdan keç** düyməsi sıxılır.

Daxil etdiyi elektron ünvana şifrə göndərilir. Təkrar **kabinet.unec.edu.az** saytına daxil olaraq elektron ünvanını və ona göndərilən şifrəni yazaraq şəxsi kabinetinə daxil olur, anketi tamamlayır.

Online müraciət düyməsini seçir və **Müraciətin tipi** bölməsində **Təkrar ali təhsili** seçərək **Müraciət** düyməsini klikləyir.

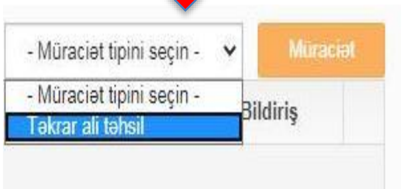

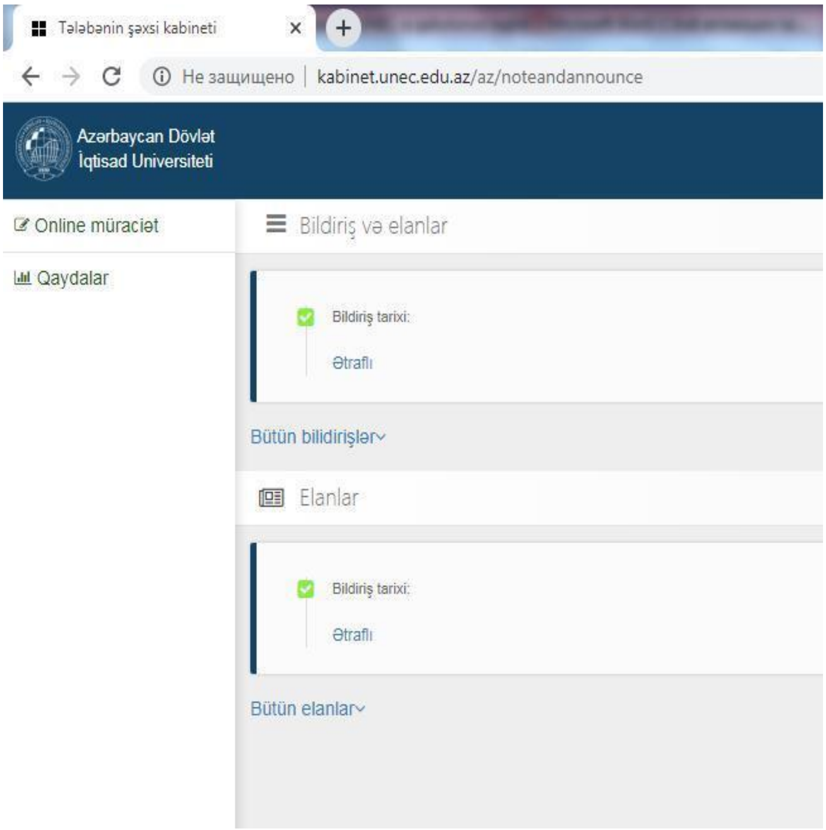

Bütün xanaları doldurduqdan sonra **"Ümumi qaydaları oxudum və qaydalarla razıyam"** xanasını seçərək **Yadda saxla** və ya **Müraciət** düyməsini klikləyir. (**Qeyd: Yadda saxla** düyməsini seçən zaman sənədlərdə dəyişiklik etmək mümkündür. **Müraciət** düyməsini seçdikdə isə müraciət qəbul olunur və sənədlər Təkrar ali təhsil portalına göndərilir.

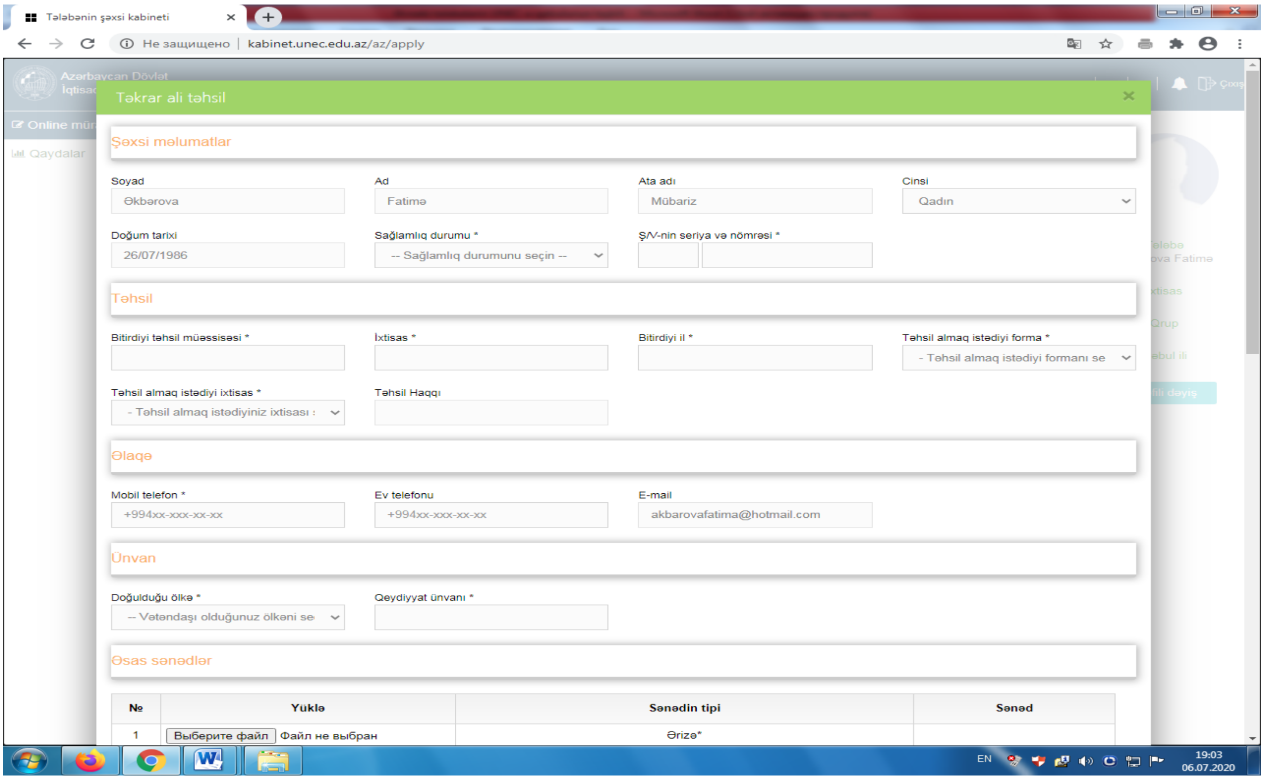

Müraciət edən şəxsin məlumatları **Təkrar ali təhsil** portalında **İlkin müraciətlər** bölməsində yerləşir.

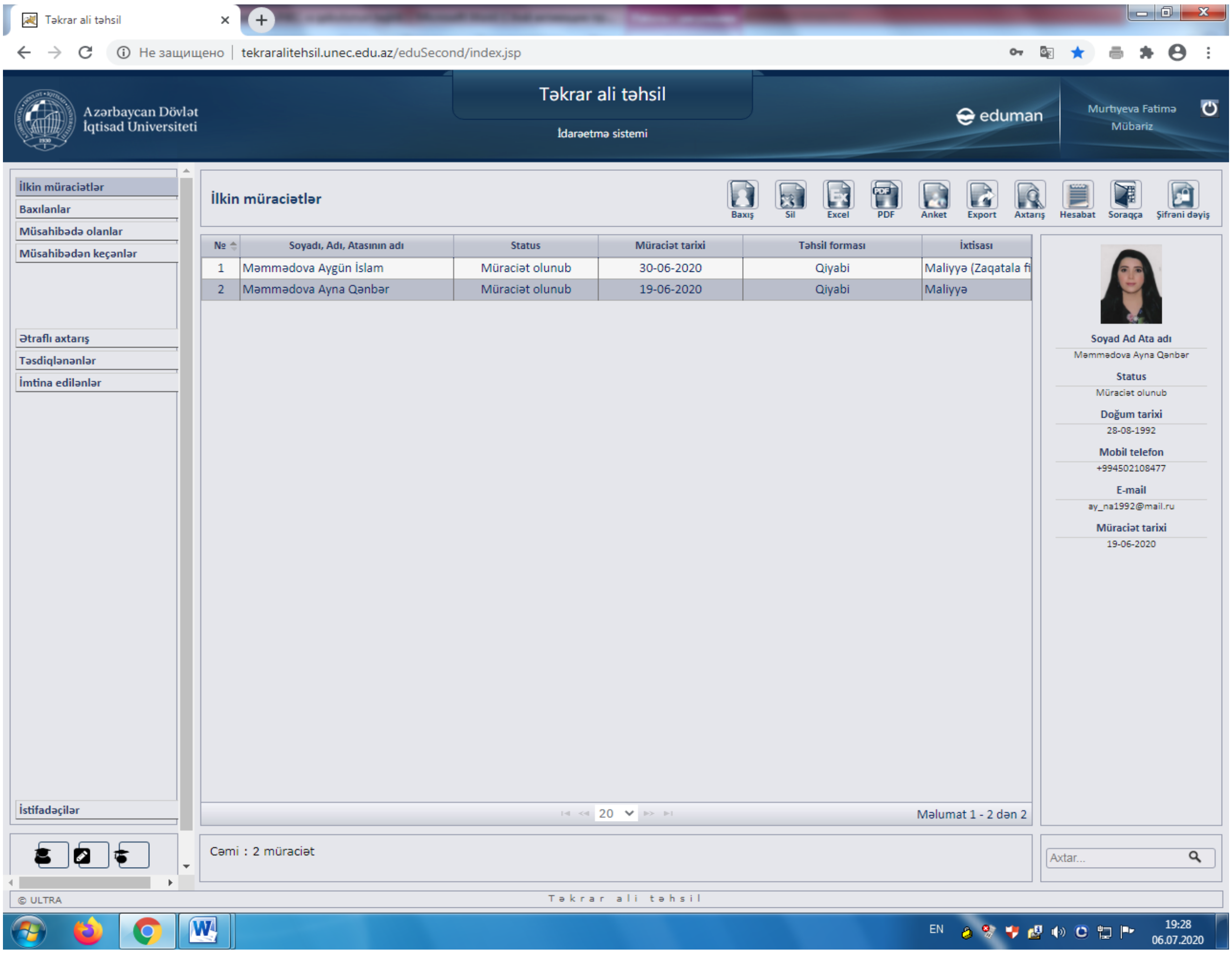

“Admin” paneli (idarəetmə sistemi)

Admin (Distant, qiyabi və əlavə təhsil mərkəzinin “Əlavə təhsil” şöbəsinin nümayəndəsi) Təkrar ali təhsil üzrə idarəetmə sisteminə (admin panelə) http://tekraralitehsil.unec.edu.az/ daxil olaraq müvafiq məlumatları (təhsil haqqı, ixtisaslar, müraciət tarixləri və s.) yerləşdirir.

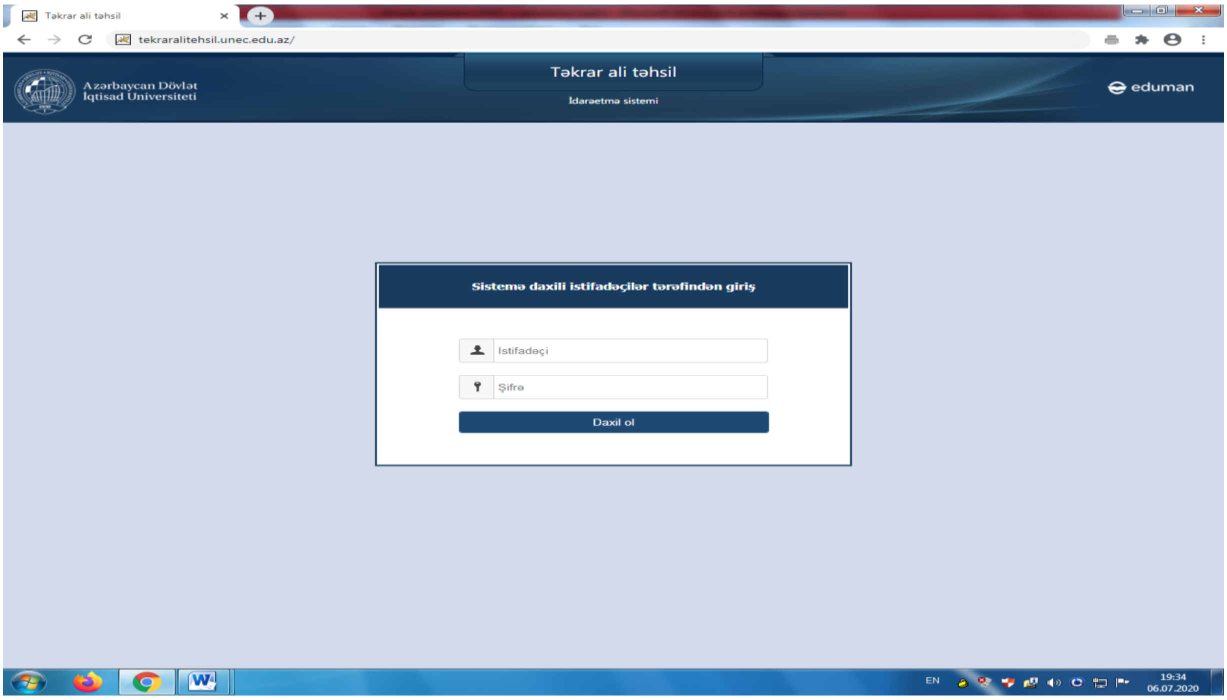

İlkin müraciətlərdə qeyd olunan məlumatlar: Sənəd verən şəxsin “Soyadı, adı, atasının adı”, “Statusu”, “Müraciət tarixi”, “Təhsil forması” və seçdiyi “İxtisası”

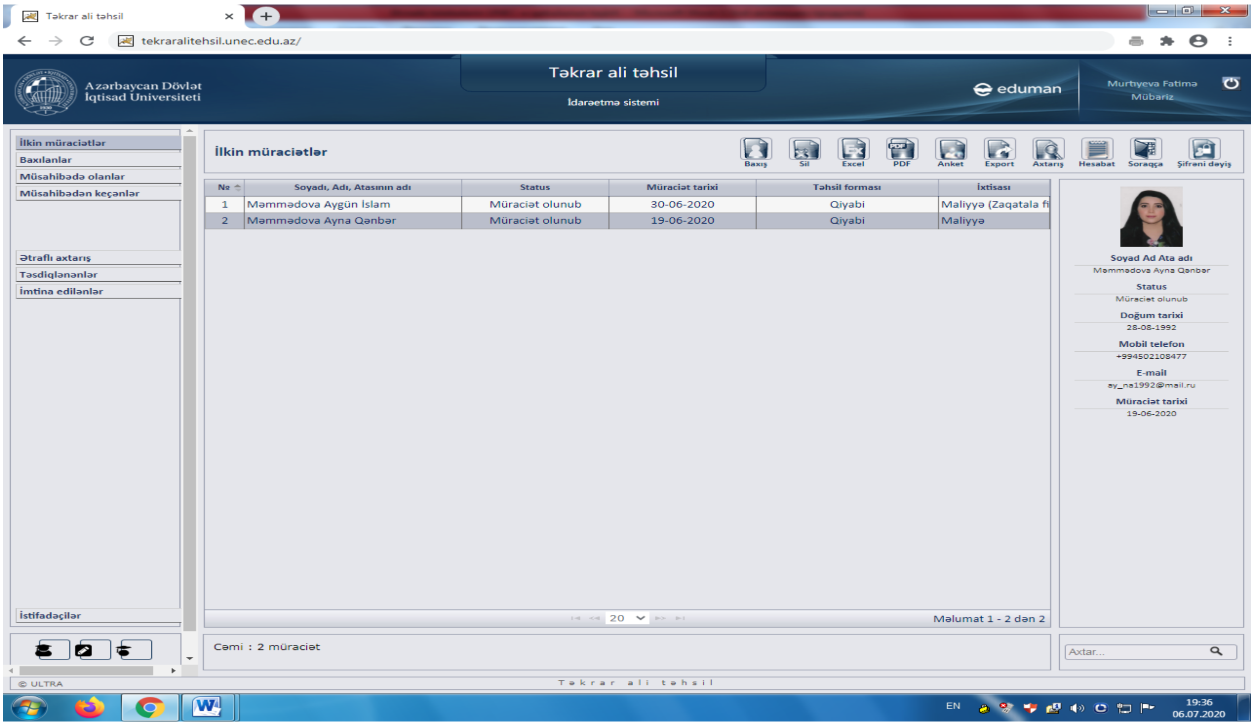

Təhsil almaq istəyən şəxslərin göndərdiyi sənədlər onların adlarının üzərinə klikləyərək sol tərəfdə yerləşən **Sənədlər** bölməsində yerləşir.

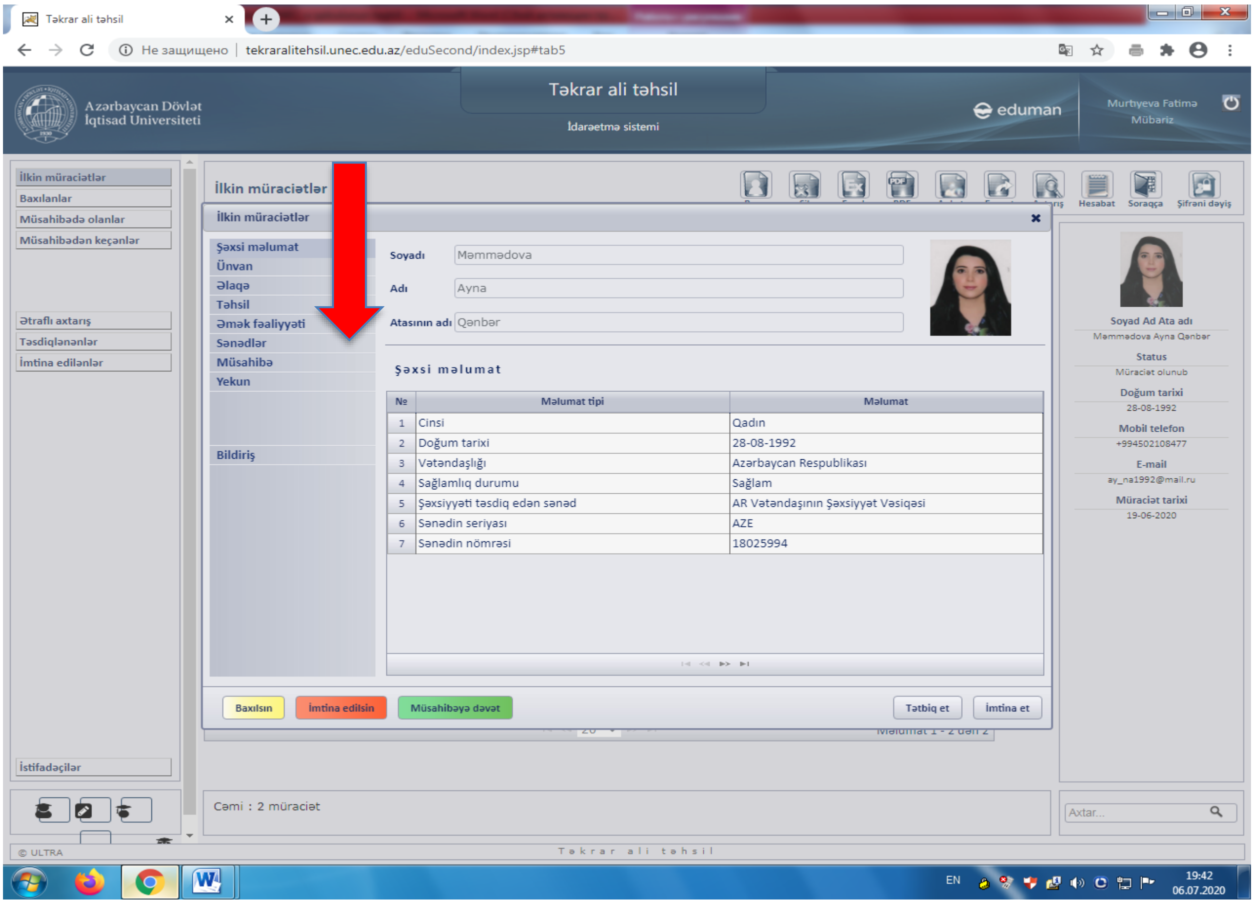

Həmçinin, sənəd göndərən şəxs haqqında digər məlumatlar – **Şəxsi məlumat**, **Ünvan**, **Əlaqə**, **Təhsil**, **Əmək fəaliyyəti**, **Müsahibə** bölmələri də mövcuddur.

Sənədlər qaydasında olduğu zaman tələbə **Baxılanlar** bölməsinə göndərilir və **Baxılsın** düyməsi sıxılır.

Əks halda, yəni hər hansı bir sənədi qaydasında deyilsə, o zaman həmin sənəd imtina edilir və şəxsə sənədi qaydasına salıb yenidən göndərməsi barədə məlumat verilir.

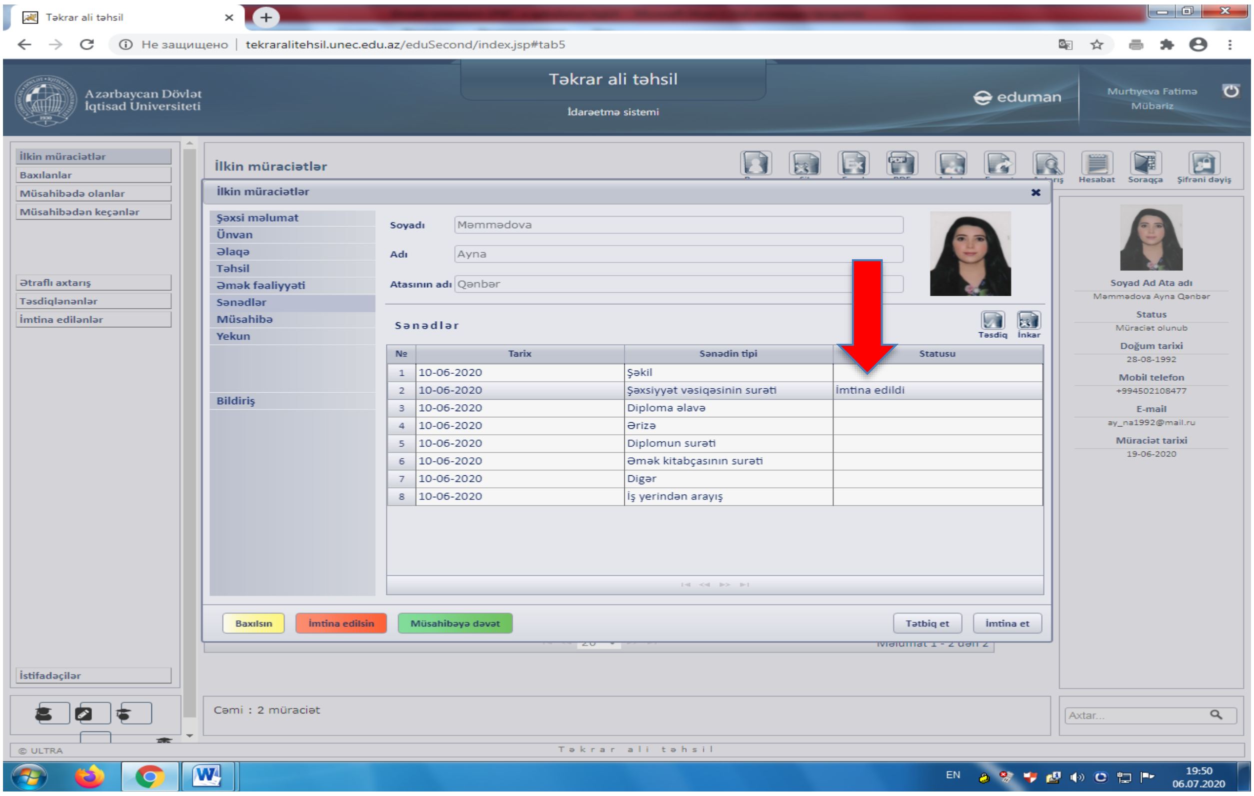

Baxılanlar bölməsindəki sənəd verən şəxslərin sənədləri AR Təhsil Nazirliyi tərəfindən yoxlanıldıqdan sonra (Sənəd qəbulunun müddəti bitdikdən sonra) bu prosesdən keçənlər **Təsdiqlənənlər** bölməsinə göndərilir, digərləri isə **İmtina edilənlər** bölməsinə yerləşdirilir.

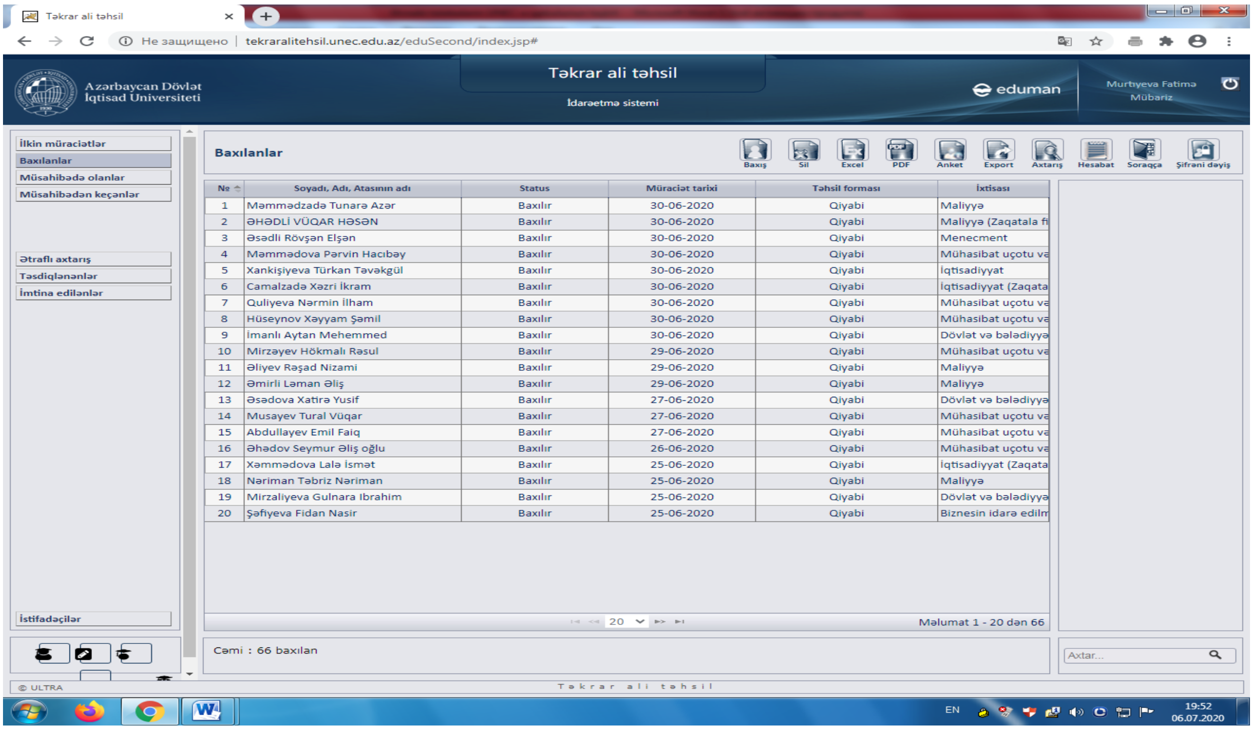

Bunun üçün şəxsin adının üzərinə kliklənir, sol tərəfdə yerləşən **Yekun** düyməsi sıxılır, daha sonra **Yeni** düyməsini sıxaraq **Təsdiq edilib** və ya **İmtina edilib** seçilir və **Qeyd** bölməsində admin bununla əlaqəli öz qeydini yazır.

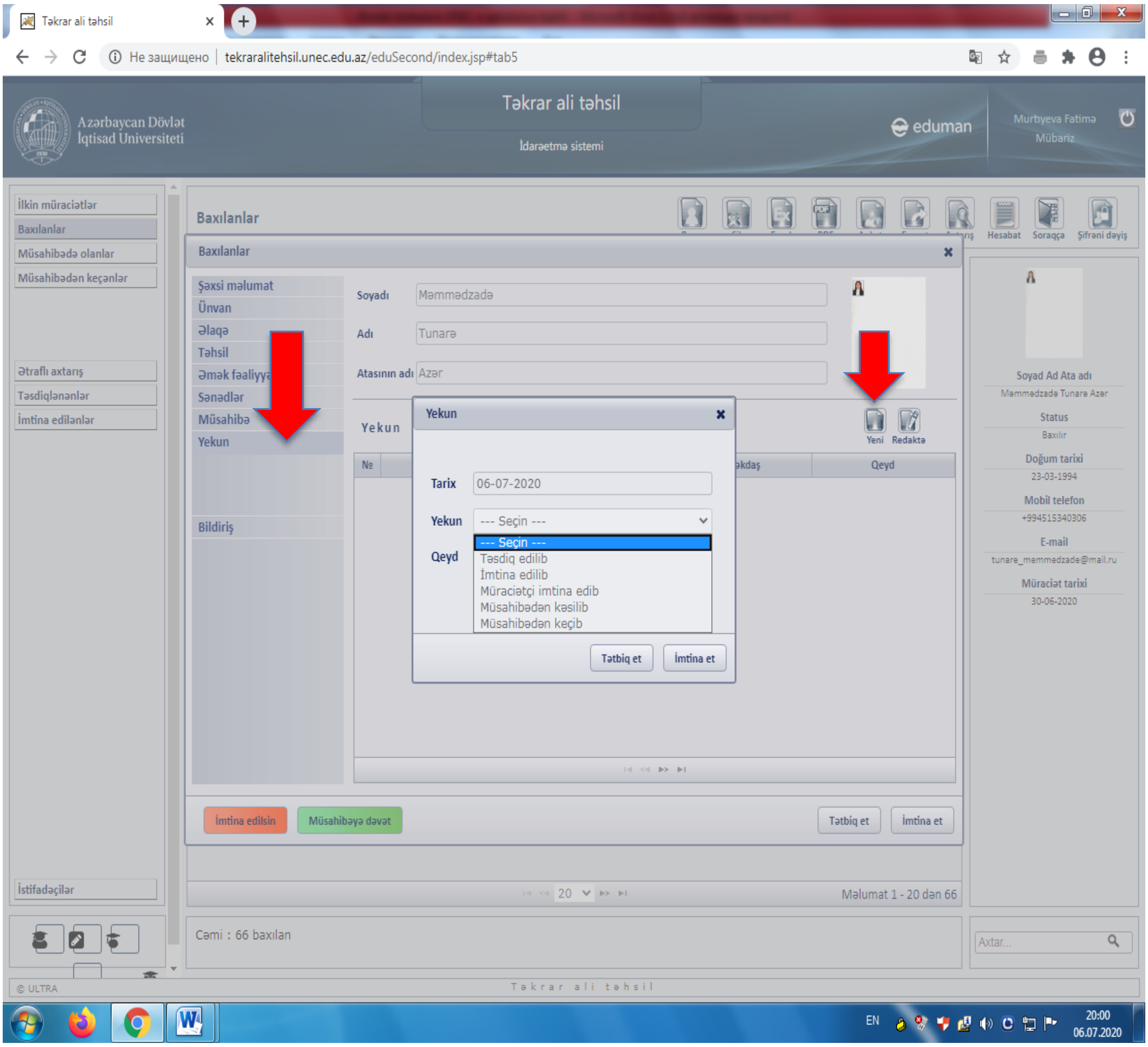

İdarəetmə sistemindəki düyməlar

"Baxış" düyməsi – Təkrar ali təhsil almaq istəyən şəxslərin sənədlərinin olduğu bölmə;

"Sil" düyməsi - istənilən (seçilən) məlumatı silmək;

"Excel" düyməsi – Admin hansı bölmənin üzərində (İlkin müraciətlər, Baxılanlar və s.) excel düyməsini sıxarsa, o səhifənin məlumatları excel formatda əldə edilir;

"PDF" düyməsi - Admin hansı bölmənin üzərində (İlkin müraciətlər, Baxılanlar və s.) PDF düyməsini sıxarsa, o səhifənin məlumatları PDF formatda əldə edilir;

"Anket" düyməsi – Təkrar ali təhsilə müraciət edən şəxsin CV formasında məlumatının əldə edilməsi;

"Export" düyməsi - Təkrar ali təhsilə müraciət edən şəxsin sənədlərinin Zip formatında (sıxışdırılmış formada) yüklənməsi;

"Axtarış" düyməsi - Təkrar ali təhsilə sənəd verənlərin ümumi axtarış sistemi;

"Hesabat" düyməsi – Müraciət edən şəxslərin vətəndaşlığı, cinsi, sağlamlıq durumu, təhsil tipi və s.;

"Soraqça" düyməsi – Təkrar ali təhsilə müraciət edən şəxsin tələbə kabinetində əks olunan seçim xanalarındakı (ixtisas, təhsil dili, tədris forması və s.) məlumatlarda dəyişiklik etmək üçün istifadə edilir.

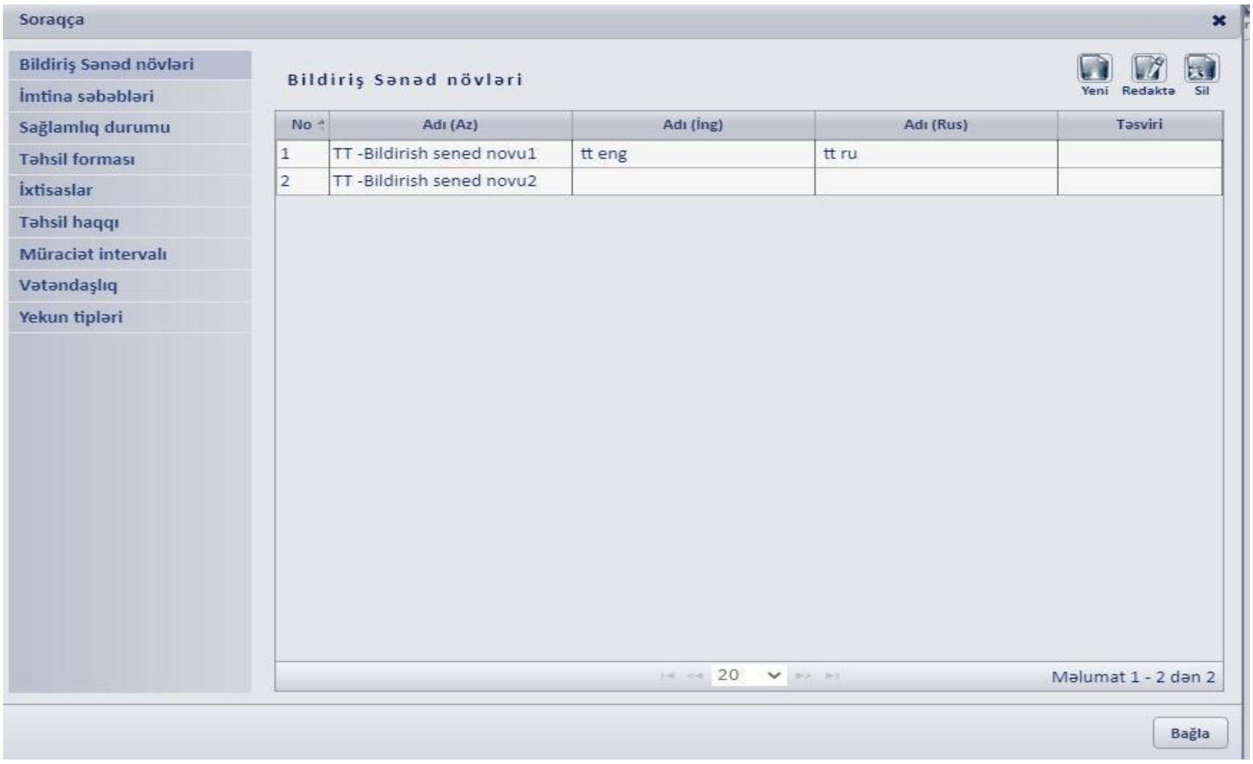
Soraqça
Bildiriş Sənəd növləri
İmtina səbəbləri
Sağlamlıq durumu
Təhsil forması
İxtisaslar
Təhsil haqqı
Müraciət intervalı
Vətəndaşlıq
Yekun tipləri
Bildiriş Sənəd növləri
Yeni
Redaktə
Sil
No
Adı (Az)
Adı (İng)
Adı (Rus)
Təsviri
1
TT -Bildirish sened novu1
tt eng
tt ru
2
TT -Bildirish sened novu2
20
Məlumat 1 - 2 dən 2
Bağla

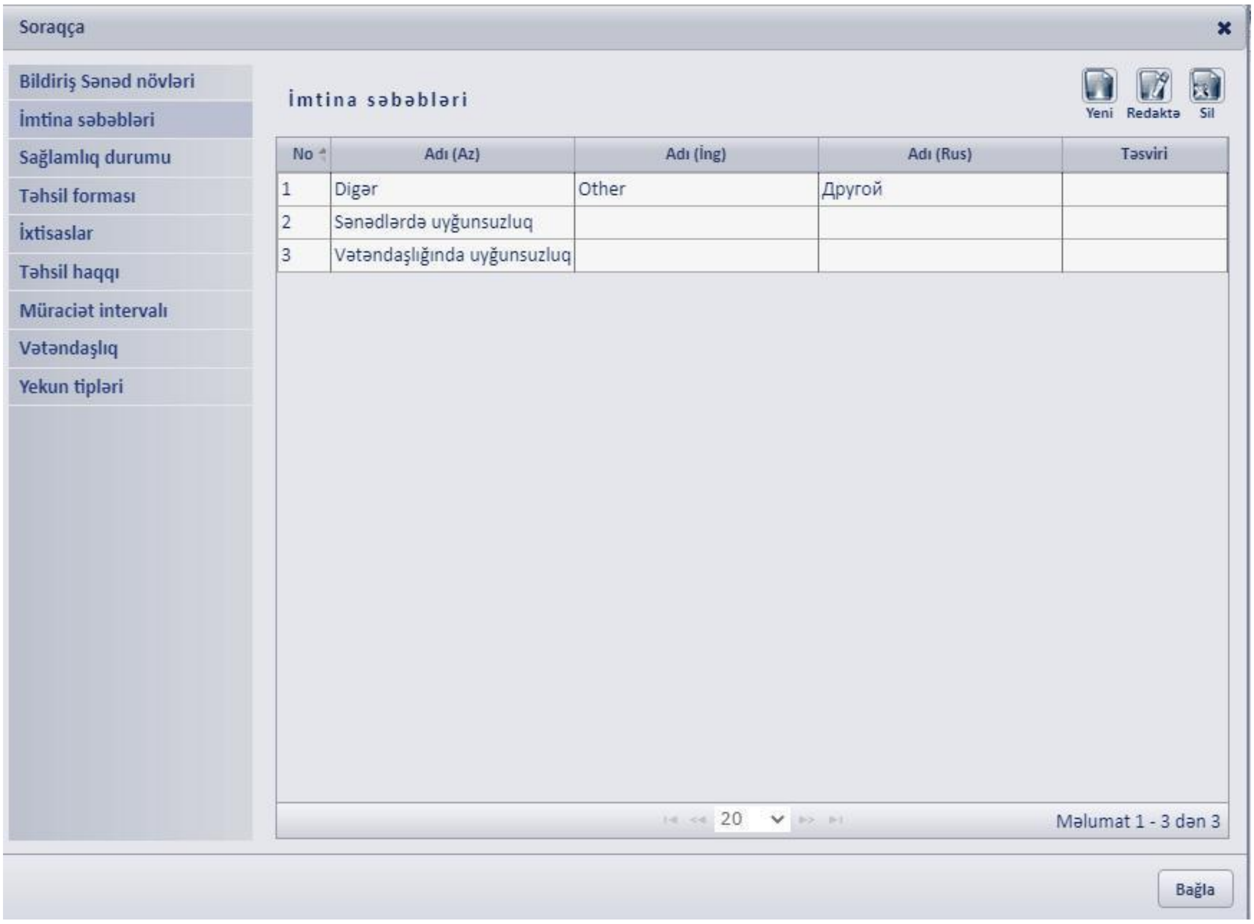
Soraqça
Bildiriş Sənəd növləri
İmtina səbəbləri
Sağlamlıq durumu
Təhsil forması
İxtisaslar
Təhsil haqqı
Müraciət intervalı
Vətəndaşlıq
Yekun tipləri
İmtina səbəbləri
Yeni
Redaktə
Sil
No
Adı (Az)
Adı (İng)
Adı (Rus)
Təsviri
1
Digər
Other
Другой
2
Sənədlərdə uyğunsuzluq
3
Vətəndaşlığında uyğunsuzluq
20
Məlumat 1 - 3 dən 3
Bağla

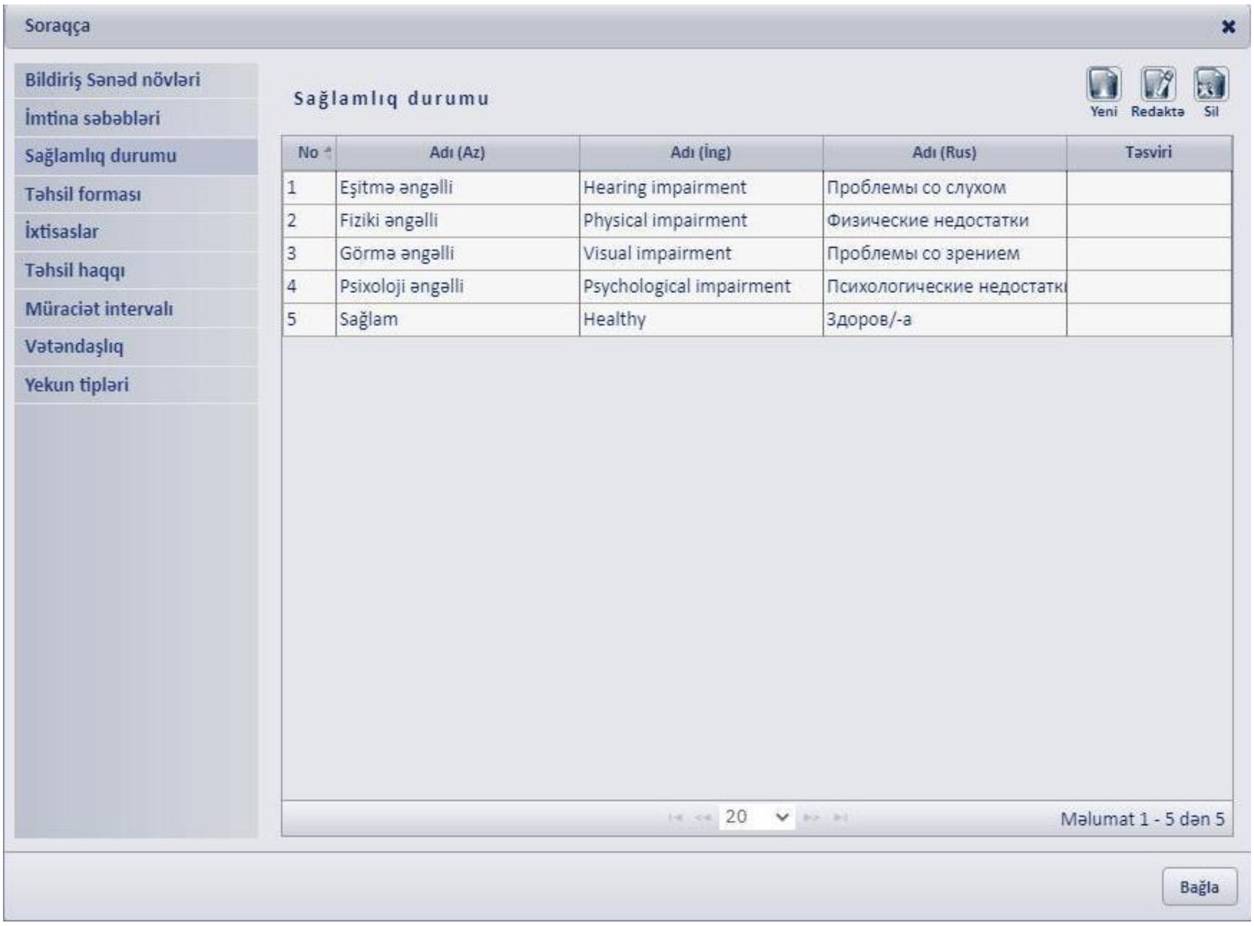
Soraqça
Bildiriş Sənəd növləri
İmtina səbəbləri
Sağlamlıq durumu
Təhsil forması
İxtisaslar
Təhsil haqqı
Müraciət intervalı
Vətəndaşlıq
Yekun tipləri
Sağlamlıq durumu
Yeni
Redaktə
Sil
No
Adı (Az)
Adı (İng)
Adı (Rus)
Təsviri
1 Eşitmə əngəlli Hearing impairment Проблемы со слухом
2 Fiziki əngəlli Physical impairment Физические недостатки
3 Görmə əngəlli Visual impairment Проблемы со зрением
4 Psixoloji əngəlli Psychological impairment Психологические недостатки
5 Sağlam Healthy Здоров/-а
20
Məlumat 1 - 5 dən 5
Bağla

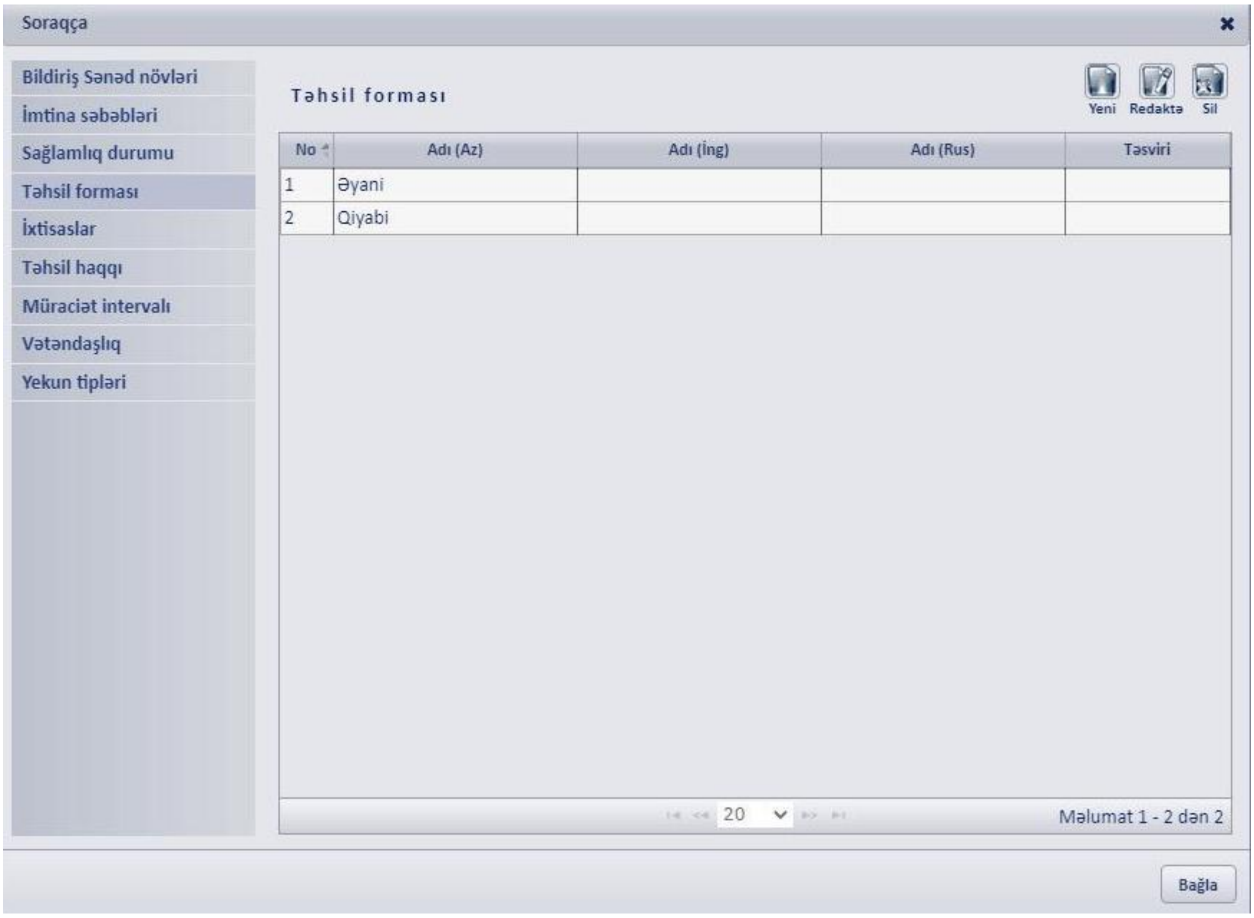
Soraqça
Bildiriş Sənəd növləri
İmtina səbəbləri
Sağlamlıq durumu
Təhsil forması
İxtisaslar
Təhsil haqqı
Müraciət intervalı
Vətəndaşlıq
Yekun tipləri
Təhsil forması
Yeni
Redaktə
Sil
No
Adı (Az)
Adı (İng)
Adı (Rus)
Təsviri
1 Əyani
2 Qiyabi
20
Məlumat 1 - 2 dən 2
Bağla

Soraqça

- Bildiriş Sənəd növləri
- İmtina səbəbləri
- Sağlamlıq durumu
- Təhsil forması
- İxtisaslar
- Təhsil haqqı
- Müraciət intervalı
- Vətəndaşlıq
- Yekun tipləri

İxtisaslar

Yeni Redaktə Sil

No	Təhsil forması	İxtisas (Az)	İxtisas (İng)	İxtisas (Rus)
1	Əyani	İnformasiya texnologiya		
2	Əyani	Turizm və otelçilik (Zaqa		
3	Əyani	Dünya iqtisadiyyatı		
4	Əyani	İqtisadiyyat		
5	Əyani	Mühasibat uçotu və aud		
6	Əyani	Statistika		
7	Əyani	Menecment		
8	Əyani	Dövlət və bələdiyyə idar		
9	Əyani	İnformasiya texnologiya		
10	Əyani	Biznesin idarə edilməsi		
11	Əyani	Sənayenin təşkili və idar		
12	Əyani	Marketinq		
13	Əyani	Ekologiya		
14	Əyani	Kommersiya		
15	Əyani	İstehlak mallarının eksp		
16	Əyani	Qida məhsulları mühən		
17	Əyani	Dizayn		
18	Əyani	Çoxişlənən malların texı		
19	Əyani	Texnoloji maşın və avad		

20 Məlumat 1 - 20 dən 53

Bağla

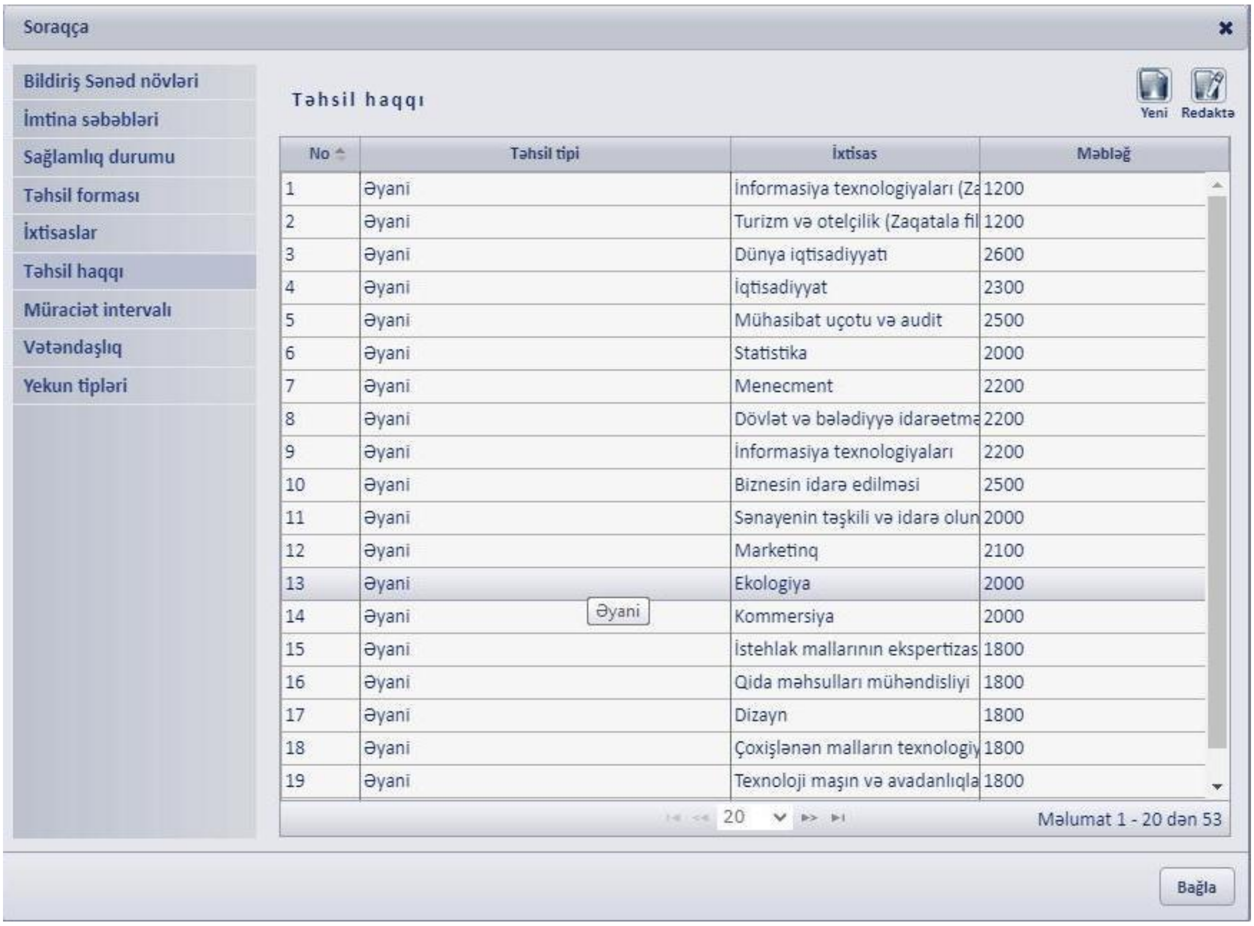

Soraqça

- Bildiriş Sənəd növləri
- İmtina səbəbləri
- Sağlamlıq durumu
- Təhsil forması
- İxtisaslar
- Təhsil haqqı
- Müraciət intervalı
- Vətəndaşlıq
- Yekun tipləri

Təhsil haqqı

Yeni Redaktə

No	Təhsil tipi	İxtisas	Məbləğ
1	Əyani	İnformasiya texnologiyaları (Za	1200
2	Əyani	Turizm və otelçilik (Zaqatala fil	1200
3	Əyani	Dünya iqtisadiyyatı	2600
4	Əyani	İqtisadiyyat	2300
5	Əyani	Mühasibat uçotu və audit	2500
6	Əyani	Statistika	2000
7	Əyani	Menecment	2200
8	Əyani	Dövlət və bələdiyyə idarəetmə	2200
9	Əyani	İnformasiya texnologiyaları	2200
10	Əyani	Biznesin idarə edilməsi	2500
11	Əyani	Sənayenin təşkili və idarə olun	2000
12	Əyani	Marketinq	2100
13	Əyani	Ekologiya	2000
14	Əyani	Kommersiya	2000
15	Əyani	İstehlak mallarının ekspertizas	1800
16	Əyani	Qida məhsulları mühəndisliyi	1800
17	Əyani	Dizayn	1800
18	Əyani	Çoxişlənən malların texnologiy	1800
19	Əyani	Texnoloji maşın və avadanlıqla	1800

20 Məlumat 1 - 20 dən 53

Bağla

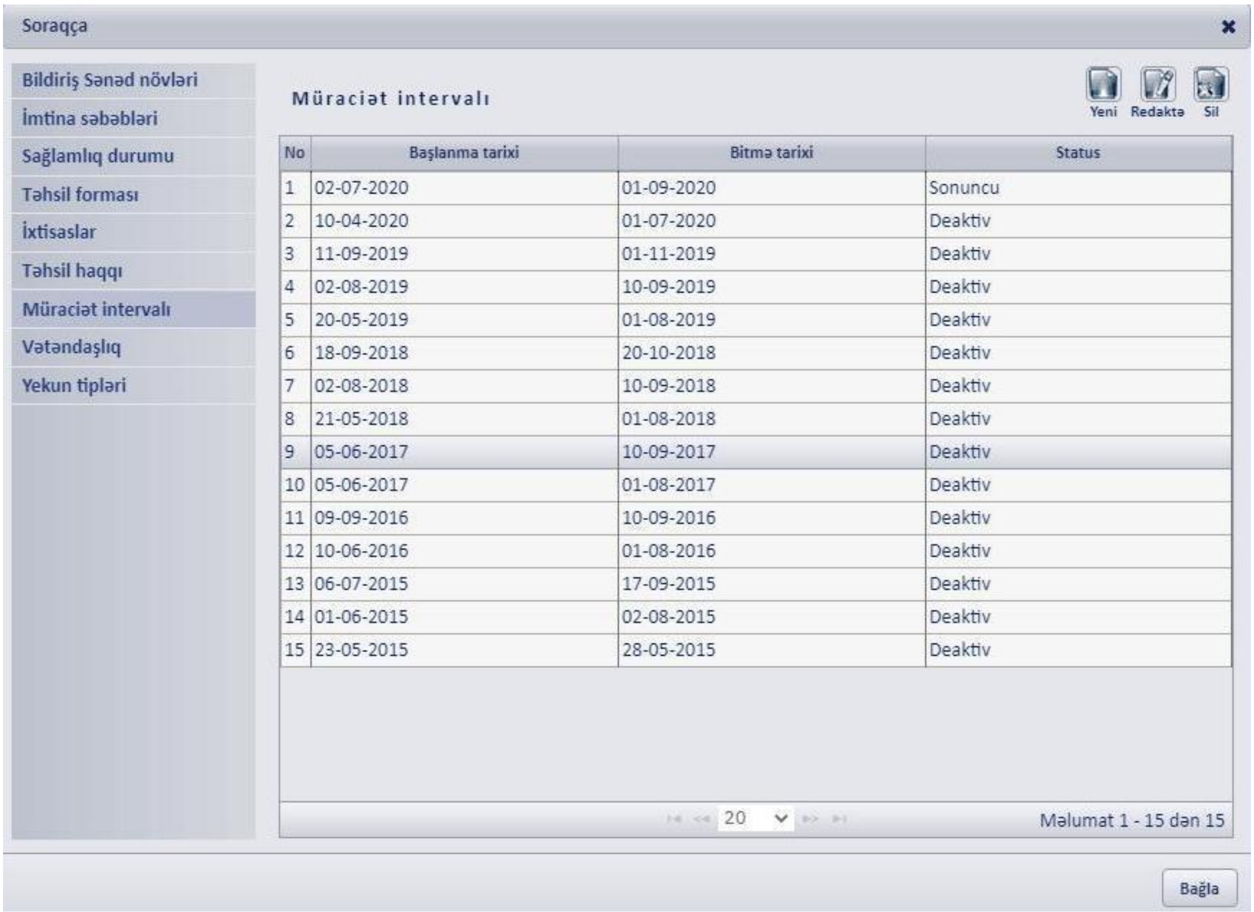

No	Başlanma tarixi	Bitmə tarixi	Status
1	02-07-2020	01-09-2020	Sonuncu
2	10-04-2020	01-07-2020	Deaktiv
3	11-09-2019	01-11-2019	Deaktiv
4	02-08-2019	10-09-2019	Deaktiv
5	20-05-2019	01-08-2019	Deaktiv
6	18-09-2018	20-10-2018	Deaktiv
7	02-08-2018	10-09-2018	Deaktiv
8	21-05-2018	01-08-2018	Deaktiv
9	05-06-2017	10-09-2017	Deaktiv
10	05-06-2017	01-08-2017	Deaktiv
11	09-09-2016	10-09-2016	Deaktiv
12	10-06-2016	01-08-2016	Deaktiv
13	06-07-2015	17-09-2015	Deaktiv
14	01-06-2015	02-08-2015	Deaktiv
15	23-05-2015	28-05-2015	Deaktiv

No	Adı (Az)	Adı (İng)	Adı (Rus)	Təsviri
1	Albaniya	Albania	Албания	
2	Almaniya	Germany	Германия	
3	Amerika Birləşmiş Ştatları	United States of America	Соединённые Штаты Амери	
4	Andorra	Andorra	Андорра	
5	Anqola	Angola	Ангола	
6	Antigua and Barbuda	Antigua and Barbuda	Антигуа и Барбуда	
7	Argentina	Argentina	Аргентина	
8	Avstraliya	Australia	Австралия	
9	Avstriya	Austria	Австрия	
10	Azərbaycan Respublikası	Azerbaijan	Azerbaycan	AZE
11	Baham adaları	Bahamas	Багамские Острова	
12	Banqladeş	Bangladesh	Бангладеш	
13	Barbados	Barbados	Барбадос	
14	Belarus Respublikası	Republic of Belarus	Республика Беларусия	
15	Belçika	Belgium	Бельгия	
16	Beliz	Belize	Белиз	
17	Benin	Benin	Бенин	
18	BƏƏ	United Arab Emirates	Объединённые Арабские Эı	
19	Bəhreyn	Bahrain	Бахрейн	

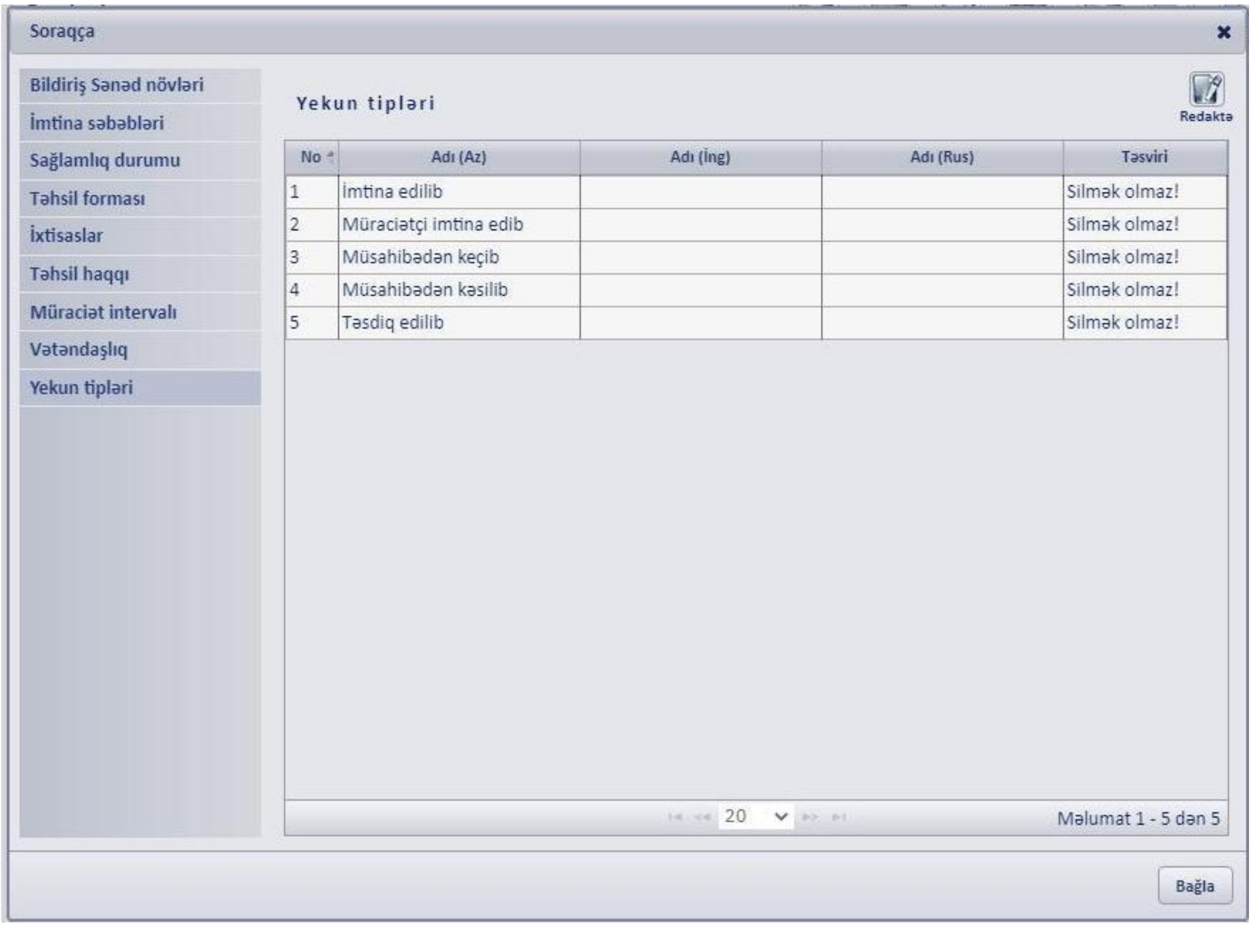

“Sifrəni dəyiş” düyməsi – admin tərəfindən sistemə daxil olmaq üçün şifrənin dəyişdirilməsi.